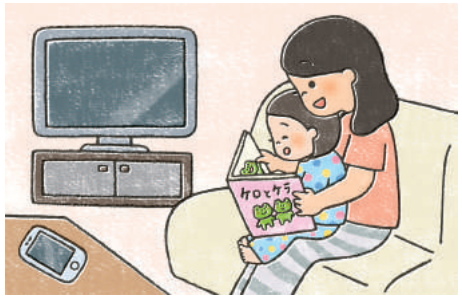

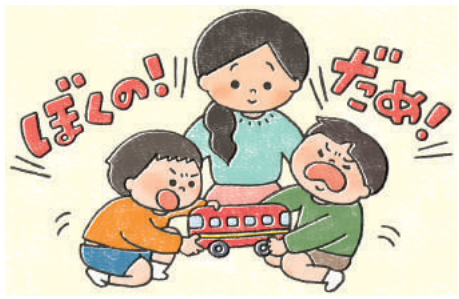

月刊絵本『みみちゃんえほん』（株式会社 学研教育みらい）

月刊絵本『よいこのがくしゅう』（株式会社 学研教育みらい）

雑誌『ちゃぐりん』（一般社団法人 家の光協会）

雑誌『Nursing Canvas』（株式会社 学研メディカル秀潤社）

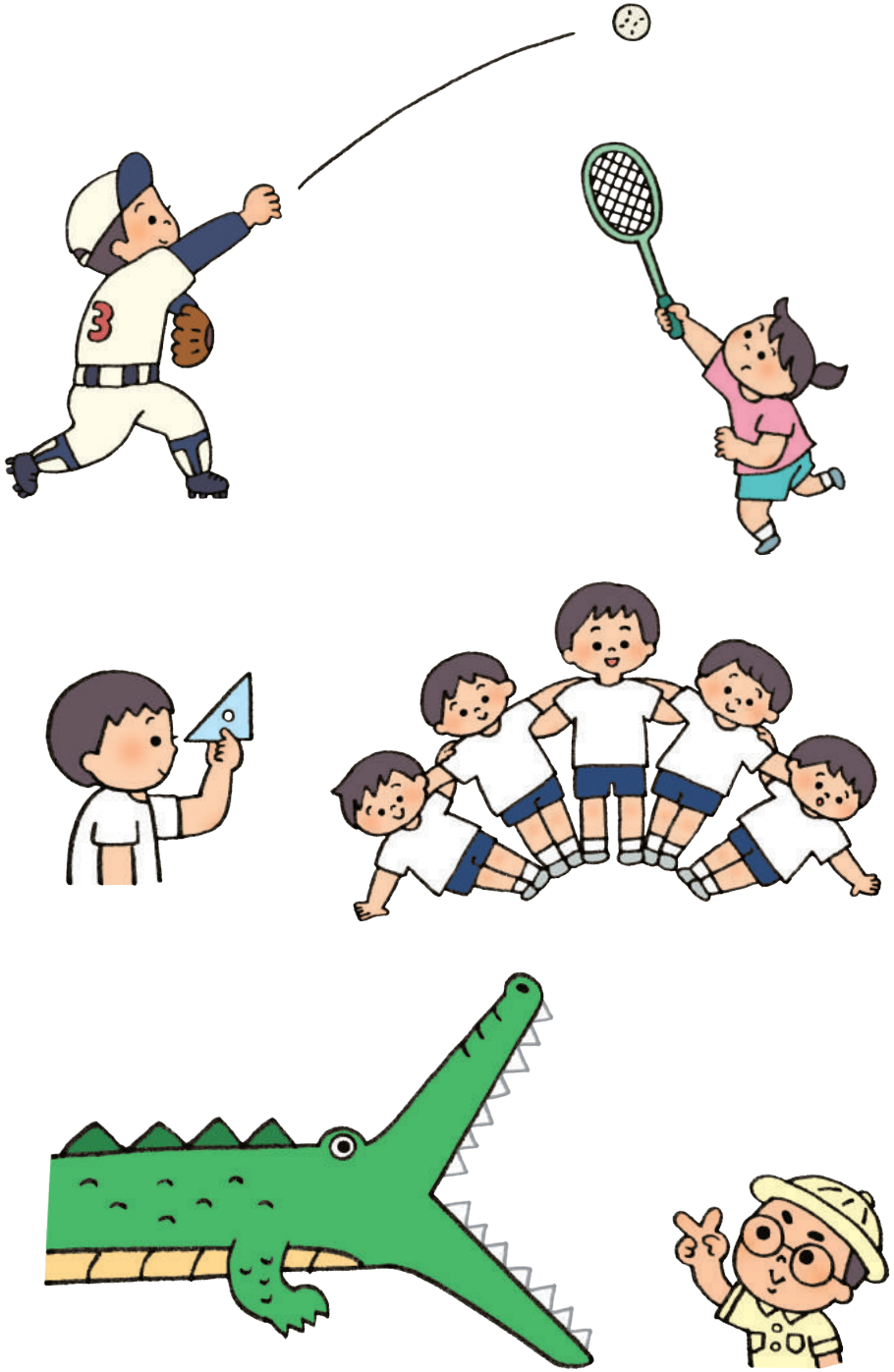

『スゴイ！三角定規つき三角パズル』（株式会社 健康ジャーナル）

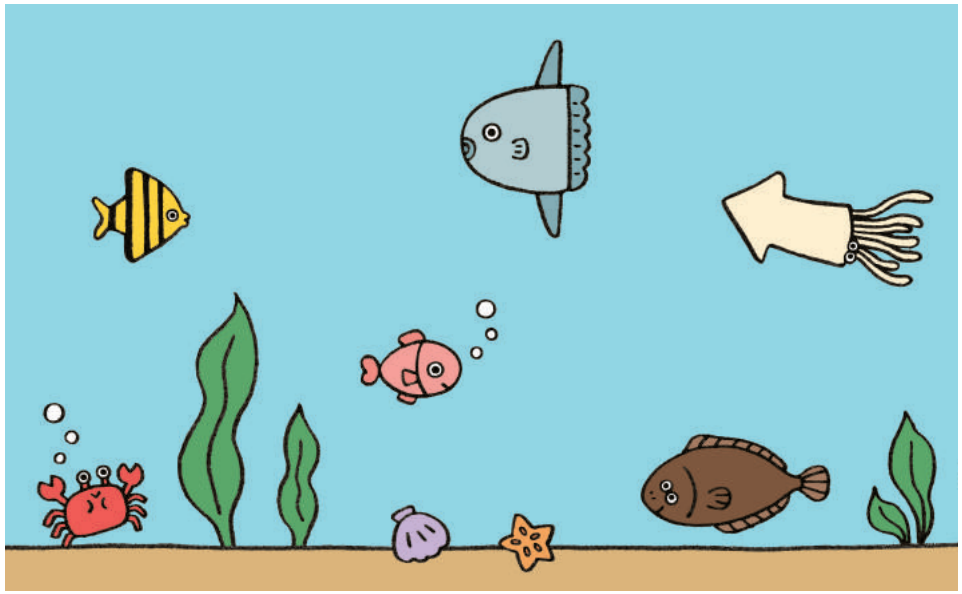

『ポピペンBOOK』（株式会社 新学社）

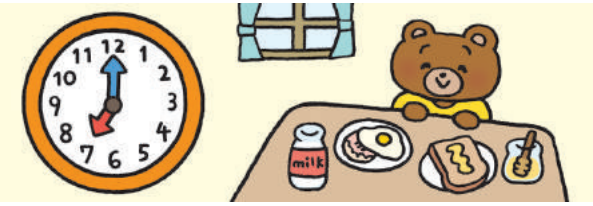


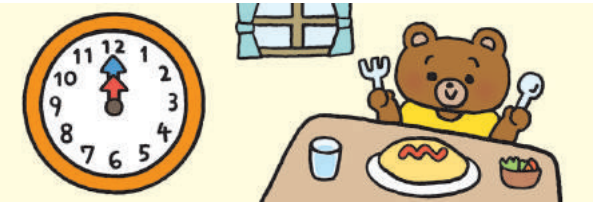

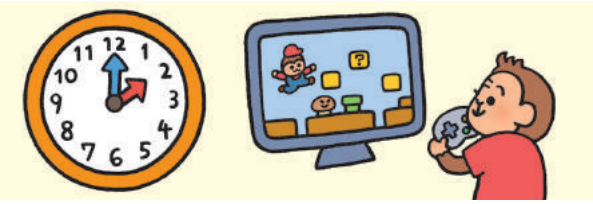

『ポピペンBOOK』（株式会社 新学社）

『知って得する株主優待 2019』（野村インベスター・リレーションズ株式会社）

『毎日すったもんだ』（全国手をつなぐ育成会連合会機関誌『手をつなぐ』）

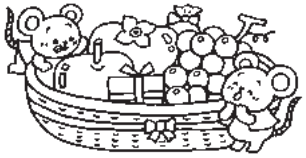

プログラム
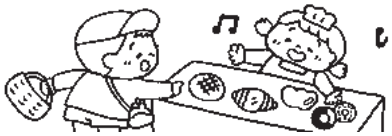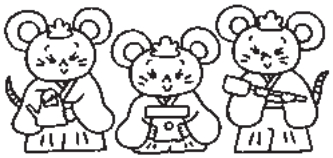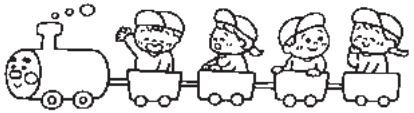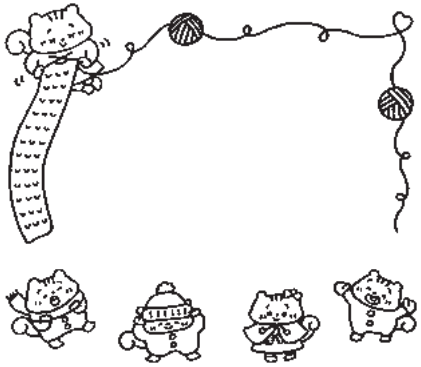
大そうじ